

SCHNITT A - A

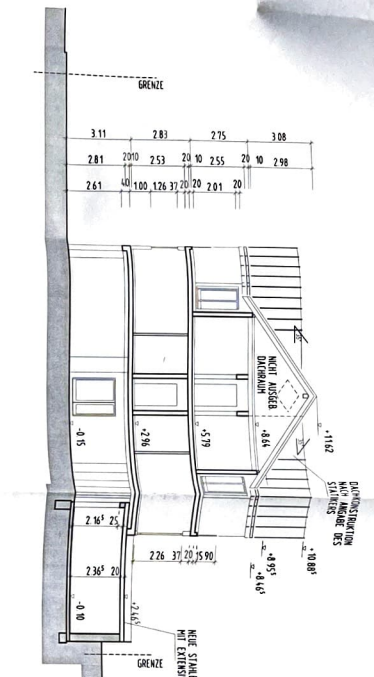

SCHNITT B - B

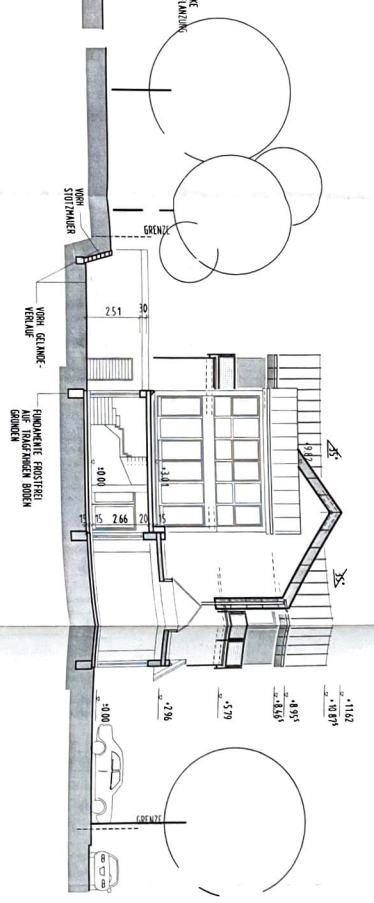

GRUNDRISS - OBERGESCHOSS-

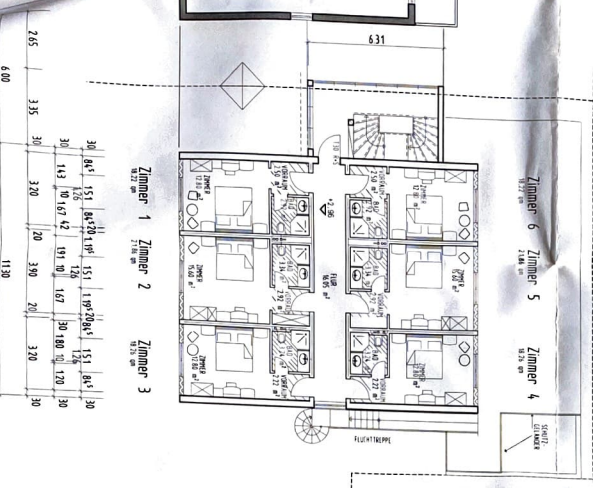

GRUNDRISS - DACHGESCHOSS-

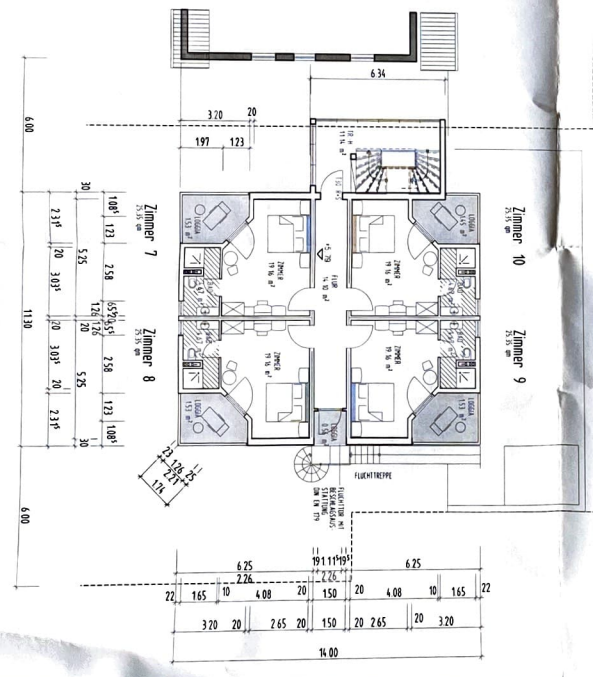

KONZESSIONSANTRAG

Baustelle: Enshemer Strasse 166
66396 Slingpert

Antrag-
steller: Eheleute
Claudia Pollo COSTANZO
u. Francesco POLLIO
Enshemer Strasse 168
66396 Slingpert

Grundstücks-
eigentümer: Eheleute
Gaetano u. Erminia COSTANZO
Enshemer Strasse 168
66396 Slingpert

OG, DG, Schritte
M 1 100 Spaesen-Eversberg, den 11.02.2005

DRG - JUNG FRIL - ARCHITECTUR

HANS-JÜRGEN BÖTH
ZUM BRÜNNCHEN 13
66549 SPREIER-EVERBERG
TELEFON 06831 77 20 57
TELEFAX 06831 77 20 57